

ID.	TIPOLOGIA	UBICAZIONE
M1	Monitoraggio livello Torrente Merula	Ponte Aurelia
M2	Monitoraggio livello Torrente Merula	Ponte Italia 61*
M3	Monitoraggio livello Torrente Merula	Ponte Via Europa Unita
M4	Monitoraggio presenza dissesti/frane	Sottopasso Via Marchese del Vasto Via Carminati
M5	Monitoraggio rio Fivono	Vico Vignette
M6	Monitoraggio presenza allagamenti	Via Padellino angolo Via del Mille e Via M. Polo
M7	Monitoraggio presenza allagamenti	Via San Lazzaro
M8	Monitoraggio presenza allagamenti	Via Aurelia (lato confine Langugella) Via Orizzonte
M9	Monitoraggio presenza dissesti/frane	Via Mezzacqua
M10	Monitoraggio rio Castello	Strada Piangrande (SP19)
M11	Monitoraggio presenza allagamenti	Sottopasso nuova ferrovia Via Merulario Bayou
M12	Monitoraggio rio S. Giovanni	Via Merula Incrocio Via San Giovanni
M13	Monitoraggio rio S. Giovanni	Via Merula Loc. Ferrara
M14	Monitoraggio rio S. Giovanni	Via Merula Loc. Ferrara
M15	Monitoraggio rio S. Giovanni	Via Merula Loc. Ferrara
M16	Monitoraggio rio S. Giovanni	Via Merula Loc. Ferrara
M17	Monitoraggio rio S. Giovanni	Via Merula Loc. Ferrara
M18	Monitoraggio rio S. Giovanni	Via Merula Loc. Ferrara
M19	Monitoraggio rio S. Giovanni	Via Merula Loc. Ferrara
M20	Monitoraggio rio S. Giovanni	Via Merula Loc. Ferrara

N.B. - La presente tavola non è da intendersi esaustiva. Ulteriori punti di monitoraggio possono essere previsti in base a specifiche esigenze determinatesi in fase di emergenza.

Fase operativa di ALLARME		
FASE 1		
ID.	TIPOLOGIA	UBICAZIONE
C1	Nastro br/ e/o transennature presidiate e non- n.4 CANCELLI	Chiusura accessi a ponti su torrente Merula (ponte Europa Unita, Italia 61)
C2	Nastro br/ e/o transennature presidiate e non- n.8 CANCELLI	Chiusura strada arginale sponda destra torrente Merula Via Misoginno (lungo torrente sponda destra)
C3	Nastro br/ e/o transennature presidiate e non- n.8 CANCELLI	Chiusura strada arginale sponda sinistra torrente Merula Via Vespucci (lungo torrente sponda sinistra)
C4	Nastro br/ e/o transennature presidiate e non- n.7 CANCELLI	Chiusura via centro cittadino Andora Marina sponda destra torrente Merula lungo asse Via Cavour
C5	Nastro br/ e/o transennature presidiate e non- n.11 CANCELLI	Chiusura via centro cittadino Andora Marina sponda sinistra torrente Merula lungo asse Via Marco Polo - Via del Mille - Via Doria
C6	Nastro br/ e/o transennature presidiate e non- n.7 CANCELLI	Chiusura via centro cittadino Andora Marina sponda sinistra torrente Merula lungo asse Via San Lazzaro
FASE 2		
C7	Nastro br/ e/o transennature presidiate e non- n.2 CANCELLI	Chiusura Vico Sant'Andrea lato Via Fontana e Parco delle Farfalle
C8	Nastro br/ e/o transennature presidiate e non- n.3 CANCELLI	Chiusura Vico Vignette lato Via Fontana e lato Via Capera
FASE 3		
C9	Nastro br/ e/o transennature presidiate e non- n.2 CANCELLI	Chiusura Vico Vignette lato Via Fontana e lato Via Capera

ELENCO CANCELLI - ANDORA		
ID.	TIPOLOGIA	UBICAZIONE
C9	Nastro br/ e/o transennature presidiate e non- n.2 CANCELLI	Chiusura accessi a ponti su torrente Merula (ponte Europa Unita, Italia 61)

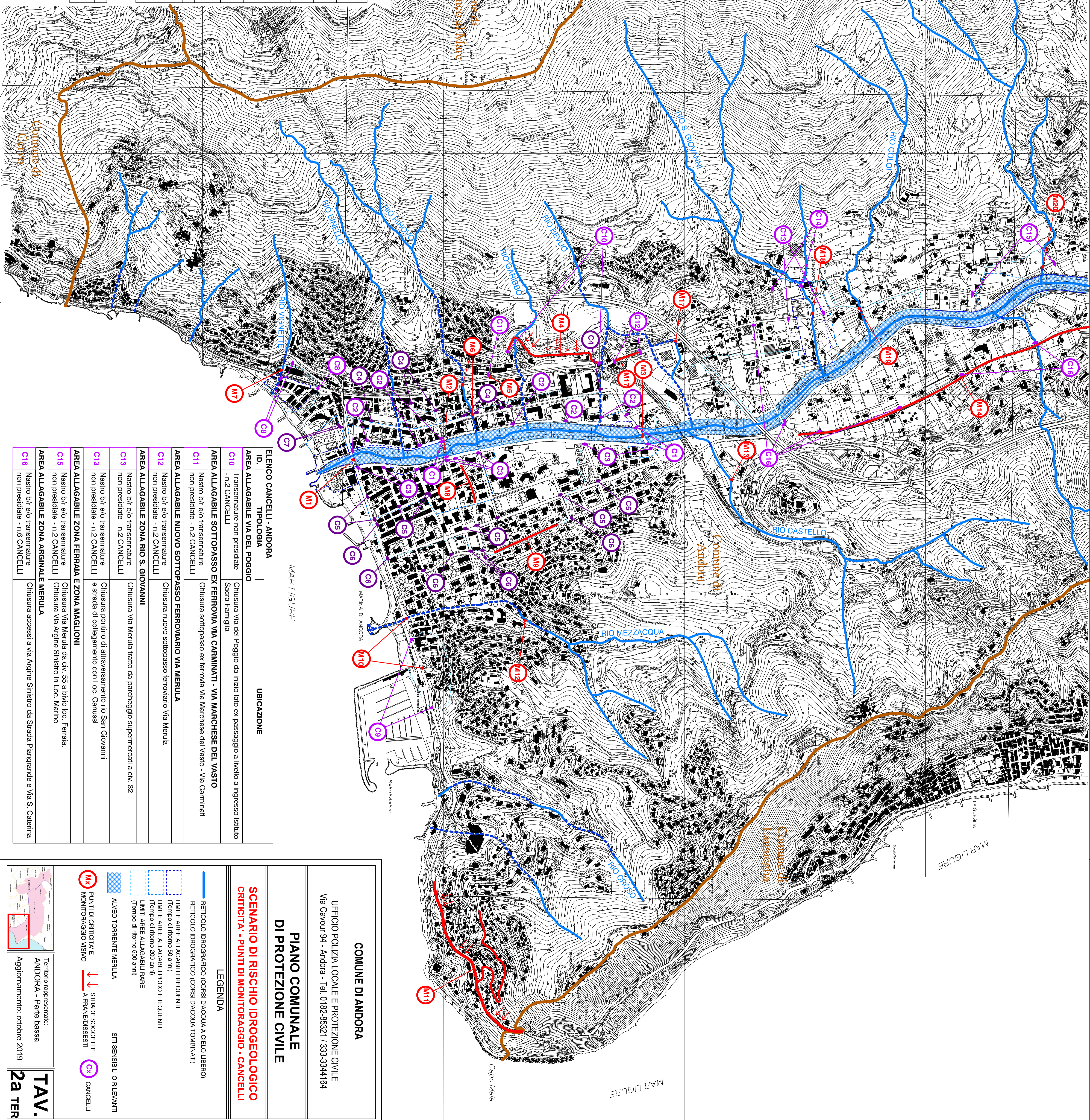

ID.	TIPOLOGIA	UBICAZIONE
C10	Transennature non presidiate - n.2 CANCELLI	Chiusura Via del Poggio da inizio lato ex passaggio a livello a ingresso Istituto Sacra Famiglia
C11	Nastro br/ e/o transennature non presidiate - n.2 CANCELLI	Chiusura sottopasso ex ferrovia Via Carminati - Via Marchese del Vasto - Via Carminati
C12	Nastro br/ e/o transennature non presidiate - n.2 CANCELLI	Chiusura nuovo sottopasso ferroviario Via Merula
C13	Nastro br/ e/o transennature non presidiate - n.2 CANCELLI	Chiusura Via Merula tratto da parcheggio supermercati a civ. 32
C14	Nastro br/ e/o transennature non presidiate - n.2 CANCELLI	Chiusura pontino di attraversamento rio San Giovanni e strada di collegamento con Loc. Canusi
C15	Nastro br/ e/o transennature non presidiate - n.2 CANCELLI	Chiusura Via Merula da civ. 55 a bivio loc. Ferrara. Chiusura Via Argine Sinistro in Loc. Marino
C16	Nastro br/ e/o transennature non presidiate - n.6 CANCELLI	Chiusura accessi a Via Argine Sinistro da Strada Piangrande e Via S. Caterina

COMUNE DI ANDORA

UFFICIO POLIZIA LOCALE E PROTEZIONE CIVILE
Via Cavour 94 - Andora - Tel. 0182-86321 / 333-3344164

**PIANO COMUNALE
DI PROTEZIONE CIVILE**

**SCENARIO DI RISCHIO IDROGEOLOGICO
CRITICITA' - PUNTI DI MONITORAGGIO - CANCELLI**

LEGENDA

- RETTICOLO IDROGRAFICO (CONSI D'ACQUA A CIELO LIBERO)
- RETTICOLO IDROGRAFICO (CONSI D'ACQUA TOMBINATI)
- LIMITE AREE ALLAGABILI FREQUENTI (Tempo di ritorno 50 anni)
- LIMITE AREE ALLAGABILI POCO FREQUENTI (Tempo di ritorno 200 anni)
- LIMITI AREE ALLAGABILI RARE (Tempo di ritorno 500 anni)
- AVVEO TORRENTE MERULA
- SITI SENSIBILI O RILEVANTI
- PUNTI DI CRITICITA' E MONITORAGGIO VISIVO
- STRADE SOGGETTE A FRANGIDISSISTI
- CANCELLI

TAV. 2a TER

Aggiornamento: ottobre 2019